

École Saint-Marc

MARS 2026

INFO
FAMILLE

MOTIVER UNE ABSENCE



Portail Clic-École (Mozaïk)



514-380-8899 # 4141, option 1



stmarc@cssdgs.gouv.qc.ca

NOUS CONTACTER

École

POSTE 4141, OPTION 0
stmarc@cssdgs.gouv.qc.ca

Chantal Pilon
Directrice par intérim

Julie Dunberry
Secrétaire d'école

Service de garde

POSTE 4141, OPTION 2
sdg.stmarc@cssdgs.gouv.qc.ca

Jean-Philippe Samson
Technicien SDG

Sylvie Chiasson
Éducatrice, C.P.

SEMAINE

de

RELACHE!

2 AU 6 MARS

UNE PAUSE BIEN MÉRITÉE! ON
RANGE LES CAHIERS, ON SE
REPOSE, ON S'AMUSE ET ON
PROFITE!!



C'est **la** relâche!

JOURNÉES PÉDAGOGIQUES

20 mars



Veillez porter attention aux courriels envoyés par le service de garde pour l'inscription aux journées pédagogiques.

DATES IMPORTANTES

Bulletin 2e étape
19 mars

Sur le portail Mozaïk ou via l'application Clic-École

Rencontres de parents
19 mars 15h30 à 20h
20 mars 8h à 11h30

Vous serez contacter par l'enseignant pour prendre un RDV

Séance du conseil
d'établissement

12 mars 19h



Capsule SANTÉ

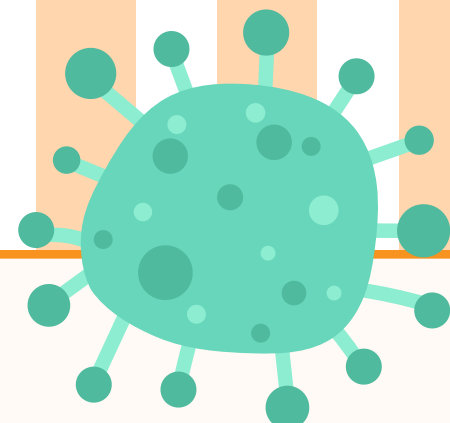

CAPSULE SANTÉ - INFIRMIÈRE SCOLAIRE

Info Maladies!

SAVIEZ-VOUS QUE VOTRE ENFANT DOIT RESTER À LA MAISON S'IL PRÉSENTE CERTAINS SYMPTÔMES ?

Il est important de les respecter afin de protéger la santé de tous et de permettre que votre enfant soit à son maximum pour son apprentissage.

CRITÈRES D'EXCLUSION D'UN ENFANT D'UN MILIEU SCOLAIRE

OUTIL AIDE MÉMOIRE INFIRMIÈRE SCOLAIRE CISSMO NOV. 2024. ADAPTÉ D'UNE PUBLICATION DE LA DIRECTION RÉGIONALE DE LA SANTÉ PUBLIQUE DE MONTRÉAL

UN OUI = EXCLUSION DE L'ÉCOLE



NON À TOUS LES CRITÈRES = PAS D'EXCLUSION



VOUS DEVEZ AVISER L'ÉCOLE SI VOTRE ENFANT EST MALADE

FIÈVRE

VOTRE ENFANT FAIT-IL DE LA FIÈVRE*



OUI

NON

DIAGNOSTIC MÉDICAL

VOTRE ENFANT A-T-IL EU UNE CONSULTATION MÉDICALE AVEC LA CONSIGNE D'ÊTRE EXCLU TEMPORAIREMENT DE L'ÉCOLE?



OUI

NON

EXCLUSION DE L'ÉCOLE: VOTRE ENFANT DOIT SE REPOSER À LA MAISON.

RETOUR À L'ÉCOLE PERMIS SI:



- ABSENCE DE FIÈVRE
- ABSENCE DE VOMISSEMENT X 24H. DIARRHÉE PEUT ÊTRE CONTENUE ET ABSENCE DE SANG OU MUCUS.
- BON ÉTAT GÉNÉRAL.
- PAS D'ÉCOULEMENT DE PLAIE OU POSSIBILITÉ DE METTRE UN PANSEMENT IMPERMÉABLE.
- SI L'EXCLUSION ÉTAIT DEMANDÉE PAR LE MÉDECIN: ACCORD DU MÉDECIN/ INFIRMIÈRE.

ÉTAT GÉNÉRAL

VOTRE ENFANT A-T-IL DES SYMPTÔMES GRAVES OU SON ÉTAT DE SANTÉ L'EMPÊCHE-T-IL DE SUIVRE LES ACTIVITÉS DU GROUPE OU EMPÊCHE-T-IL LA PERSONNE RESPONSABLE DE S'OCCUPER DU RESTE DU GROUPE?



OUI

NON

PLAIE

PLAIE AVEC ÉCOULEMENT DE PUS QUI NE PEUT PAS ÊTRE COUVERTE PAR UN PANSEMENT (SAUF ÉCOULEMENT D'UN OEIL)



OUI

NON

VOMISSEMENT

VOTRE ENFANT A-T-IL VOMI 2 FOIS OU PLUS DANS LE DERNIER 24 H?



OUI

NON

DIARRHÉE

VOTRE ENFANT A-T-IL EU DES ÉPISODES DE DIARRHÉE TROP INTENSE POUR SE RENDRE À LA SALLE DE BAIN? OU CONTIENT-ELLE DU SANG OU DU MUCUS?



OUI

NON

*FIÈVRE:

POUR UN ENFANT DE 3 MOIS ET PLUS:
38,5° C ET PLUS (RECTUM/OREILLE)
38,0° C ET PLUS (BOUCHE)
37,5° C ET PLUS (AISSELLE)



*EN AUCUN TEMPS CET OUTIL NE REMPLACE UNE CONSULTATION AVEC UN PROFESSIONNEL

Caisse Scolaire

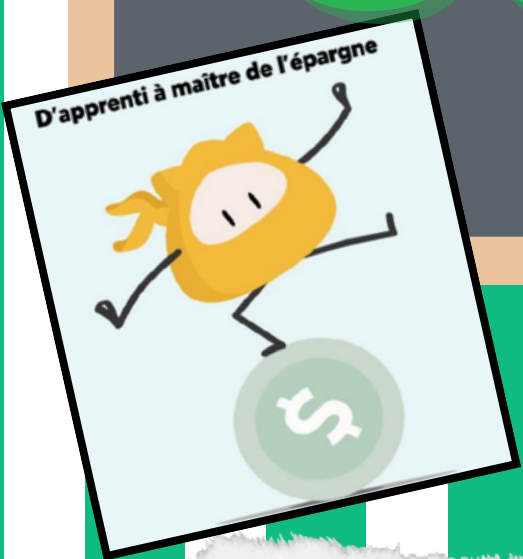

**Jour de
dépôt**



12 MARS



26 MARS

École Saint-Marc

HEURES
D'OUVERTURE

LUNDI AU VENDREDI

7H30 À 11H30

12H30 À 15H15

FERMÉ 11H30 À 12H30

*Impossibilité de venir chercher ou porter
votre enfant, sauf si vous avez reçu un
appel de l'école.*

